Horní Benešov - I/2 za změnou č. 4
0-3 I./B.4.

Horní Benešov - I/2 za změnou č. 4
9-3 I./B.4.

Horní Benešov - I/2 za změnou č. 4
1-4 I./B.4.

Horní Benešov - I/2 za změnou č. 4
0-4 I./B.4.

Horní Benešov - I/2 za změnou č. 4
9-4 I./B.4.

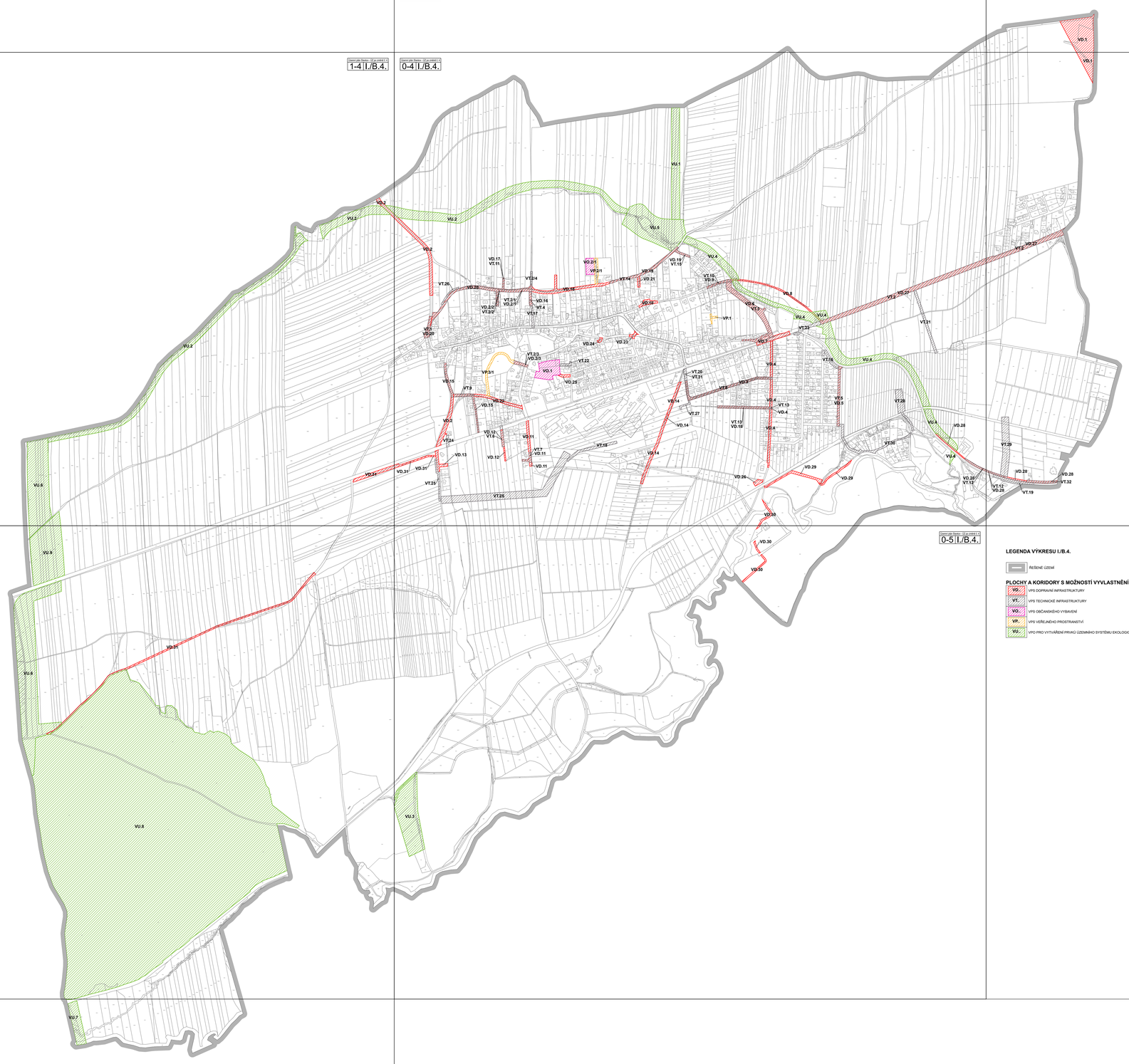

Horní Benešov - I/2 za změnou č. 4
1-5 I./B.4.

Horní Benešov - I/2 za změnou č. 4
0-5 I./B.4.

Horní Benešov - I/2 za změnou č. 4
1-6 I./B.4.

LEGENDA VÝKRESU I./B.4.

ŘEŠENÉ ÚZEMÍ

PLOCHY A KORIDORY S MOŽNOSTÍ VYVLASTNĚNÍ

- VD.. VPS DOPRAVNÍ INFRASTRUKTURY
- VT.. VPS TECHNICKÉ INFRASTRUKTURY
- VO.. VPS OBČANSKÉHO VYBAVENÍ
- VP.. VPS VEŘEJNÉHO PROSTRANSTVÍ
- VU.. VPO PRO VYTVÁŘENÍ PRVKŮ ÚZEMNÍHO SYSTÉMU EKOLOGICKÉ STABILITY

ÚZEMNÍ PLÁN SLAVKOV

ÚPLNÉ ZNĚNÍ PO VYDÁNÍ ZMĚNY Č. 4

VÝKRES VEŘEJNĚ PROSPĚŠNÝCH STAVEB, OPATŘENÍ A ASANACÍ

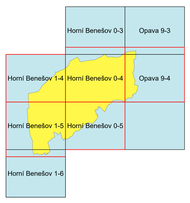

Výkres se skládá z 5 mapových listů.

KOBEN ATELIÉR
Ing. arch. Helga Kozelská Benczúrová

OBEC	SLAVKOV
POŘIZOVATEL	MAGISTRÁT MĚSTA OPAVY, ODBOR VÝSTAVBY A ÚZEMNÍHO PLÁNOVÁNÍ, ODDĚLENÍ ÚZEMNÍHO PLÁNOVÁNÍ
ODPOVĚDNÝ PROJEKTANT	ING. ARCH. HELGA KOZELSKÁ BENCZÚROVÁ
SPOLUPRÁCE	JZI MORAVA, SPOL. S R. O. - ING. BEDŘICH MEČAR; ING. ZDENĚK ŠIMÁNEK; ING. ALENA KALOVÁ; ING. BOJMIR VALEK, PHDr. LEO BUREŠ
DIGITALIZACE	PAVEL MAREK
	MĚŘÍTKO 1 : 5 000 / DATUM: 07/2025 / ČÍSLO VÝKRESU: **I./B.4.**