0-3 I./B.1.

9-3 I./B.1.

1-4 I./B.1.

0-4 I./B.1.

9-4 I./B.1.

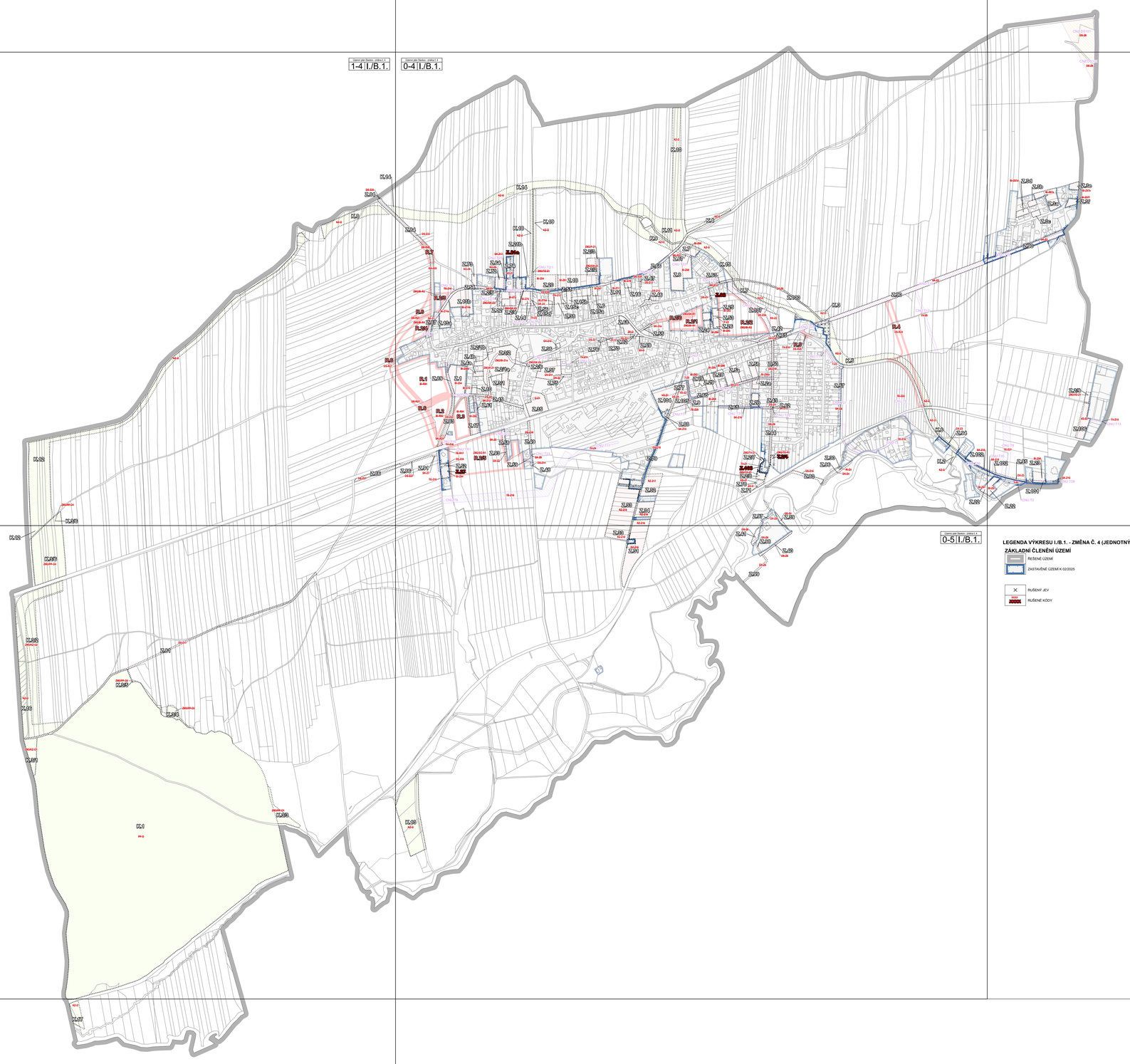

1-5 I./B.1.

0-5 I./B.1.

1-6 I./B.1.

LEGENDA VÝKRESU I./B.1. - ZMĚNA Č. 4 (JEDNOTNÝ STANDARD ÚPD)

ZAKLADNÍ ČLENĚNÍ ÚZEMÍ

- ŘEŠENÉ ÚZEMÍ
- ZASTAVĚNÉ ÚZEMÍ K 02/2025
- RUŠENÝ JEV
- 002 RUŠENÉ KÓDY

LEGENDA VÝKRESU I./B.1. - PLATNÝ ÚP (JEDNOTNÝ STANDARD ÚPD)

ZAKLADNÍ ČLENĚNÍ ÚZEMÍ

- ZASTAVĚNÉ ÚZEMÍ K 12/2022
- 22 ZZ$_{max}$ ZASTAVITELNÁ PLOCHA
- 1 TI$_{max}$ TRANSFORMAČNÍ PLOCHA
- 1 PZ$_{max}$ PLOCHA ZMĚNY V KRAJINĚ
- 1 RZ$_{max}$ ÚZEMNÍ REZERVA
- ON1 KORIDOR NAD PLOCHAMI S ROZDÍLNÝM ZPŮSOBEM VYUŽITÍ Z NAŘÍZENÉ DOKUMENTACE PRO DOPRAVNÍ INFRASTRUKTURU
- ON2 KORIDOR NAD PLOCHAMI S ROZDÍLNÝM ZPŮSOBEM VYUŽITÍ VYMEZENÝ ÚZEMNÍM PLÁNEM PRO TECHNICKOU INFRASTRUKTURU
- ON3 REZERVNÍ KORIDOR NAD PLOCHAMI S ROZDÍLNÝM ZPŮSOBEM VYUŽITÍ VYMEZENÝ ÚZEMNÍM PLÁNEM PRO TECHNICKOU INFRASTRUKTURU

ÚZEMNÍ PLÁN SLAVKOV

ZMĚNA Č. 4

VÝKRES ZÁKLADNÍHO ČLENĚNÍ ÚZEMÍ

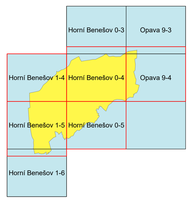

Výkres se skládá z 5 mapových listů.

Podepsal Ing. arch. Helga Kozelská Benczúrová
DN: cn=Ing. arch. Helga Kozelská Benczúrová, sn=ČESKÁ KOMORA ARCHITEKTŮ, ou=02604, email=helga.koben@gmail.com
Datum: 2025.08.08 06:01:13 +02'00'

KOBEN ATELIER
Ing. arch. Helga Kozelská Benczúrová

OBEC	SLAVKOV		
POŘIZOVATEL	MAGISTRÁT MĚSTA OPAVY, ODBOR VÝSTAVBY A ÚZEMNÍHO PLÁNOVÁNÍ, ODDĚLENÍ ÚZEMNÍHO PLÁNOVÁNÍ		
ODPOVĚDNÝ PROJEKTANT	ING. ARCH. HELGA KOZELSKÁ BENCZÚROVÁ		
SPOLUPRÁCE	LES MORAVA, SPOL. S R. O. - ING. BEDŘICH MEČÁŠ; AIRKO, SPOL. S R. O. - ING. ZDENĚK CHUDÁNEK; Geodetická kancelář, ING. MOJMÍR VÁLEK, RNDr. LEO BUREŠ		
DIGITALIZACE	PAVEL MAREK		
	MĚŘÍTKO 1 : 5 000	DATUM 02/2025	ČÍSLO VÝKRESU I./B.1.