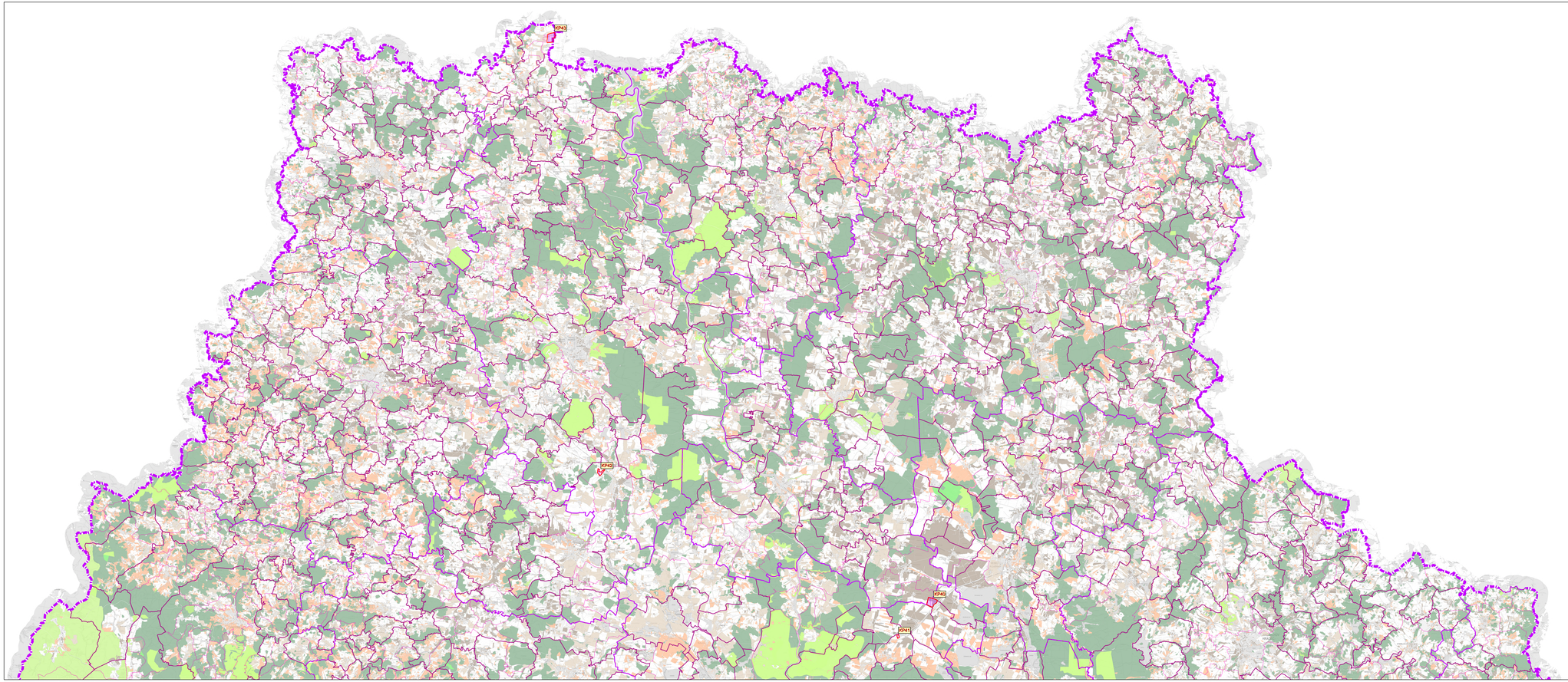

Podkladová data: Správní hranice © ČÚZK, 2023; Mapa ZTM50 © ČÚZK, 2023

JEVY INFORMATIVNÍ

Hranice územních jednotek

- hranice kraje
- hranice správ. obvodů obcí s rozšíř. působností
- hranice správního území obce
- hranice katastrálního území

JEVY SCHVALOVANÉ

Vymezení rozvojových ploch

- nový (změna) KPN1 — plochy nadmístního významu pro výrobu a průmysl

JEVY INDIKATIVNÍ

- I. a II. třída ochrany ZPF
- III. třída ochrany ZPF
- IV. a V. třída ochrany ZPF
- les hospodářský
- les ochranný
- les zvláštního určení

S

VYPRACOVAL: Mgr. Alena Smrčková, PhD. Parg., Zkouška, Zavř 110, PSČ 16000 IČO: 64766389	KONTROLOVAL / REGISTROVAL: Mgr. Alena Smrčková, PhD.	Jihočeský kraj © Zemědělská 1601/22 České Budějovice tel. 386 720 111 e-mail: podatelna@kraj-jihocesky.cz
KOMUNITA: Krajský úřad - Jihočeský kraj, Ing. Věra Třísková		
Vyhodnocení vlivů Změny č. 10 Zásad územního rozvoje Jihočeského kraje na udržitelný rozvoj území		ZÁPIS: veřejné projednání
Zemědělský půdní fond a pozemky určené k plnění funkcí lesa		MĚŘÍTKO: 1: 100 000
		DATUM: září 2024
		FÁZE / PARÉ: 4 NYVF