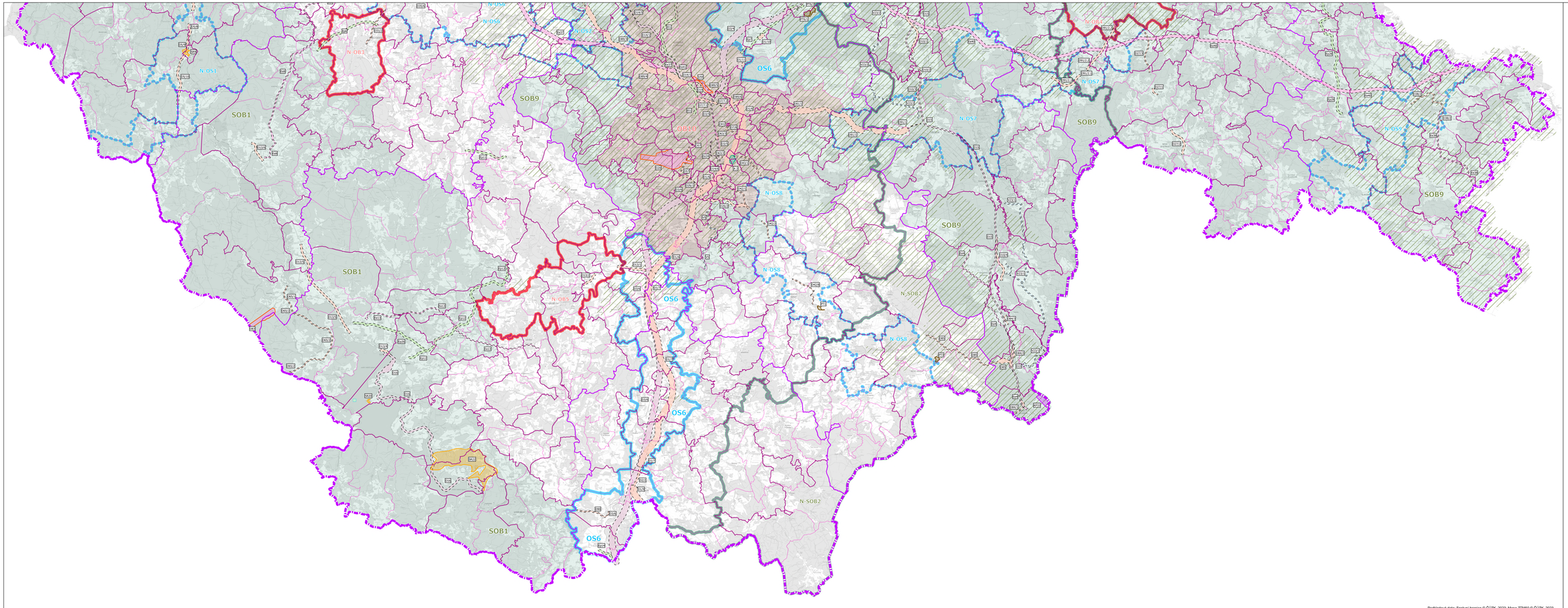

Podkladová data: Správní hranice © ČÚZK, 2023; Mapa ZTM50 © ČÚZK, 2023

JEVY INFORMATIVNÍ

Hranice územních jednotek

- hranice kraje
- hranice správ. obvodů obcí s rozšíř. působností
- hranice správního území obce
- hranice katastrálního území

PLOCHY, KORIDORY, OBLASTI, OSTY - PRÁVNÍ STAV PO 10. AZÚR JIHOČESKÉHO KRAJE

Vymezení rozvojových ploch

- nový záměr — plochy nadmístního významu pro výrobu a průmysl

Rozvojové plochy nadmístního významu

- sport a rekreace
- těžba nerostných surovin
- výroba a průmysl
- odpadové hospodářství
- asanace a asanační opatření
- plochy pro veřejnou dopravu

Dopravní infrastruktura

- koridory silniční dopravy
- úseky s možností umístění křižovatek
- koridory železniční dopravy
- koridor vodní dopravy

Technická infrastruktura

- plochy a koridory v oblasti elektroenergetiky
- koridory v oblasti zásobování plynem/teplem
- plochy v oblasti odkanalizování
- koridory v oblasti zásobování vodou
- protipovodňová opatření

Uspořádání území

- rozvojová oblast celostátního významu
- rozvojová oblast nadmístního významu
- rozvojová osa celostátního významu
- rozvojová osa nadmístního významu
- specifická oblast celostátního významu
- specifická oblast nadmístního významu
- specifická oblast nadmístního významu s ohrožením vodních ekosystémů suchem

S

VYPRACOVAL: Mgr. Alena Smrčková, PhD. Parky - Zlosin, Zavr 110, PSČ 1680 IČO: 04764209	KONTROLOVAL / REDIGOVAL: Mgr. Alena Smrčková, PhD.	Jihočeský kraj U Zimního stadionu 1952/2 České Budějovice tel: 386 720 111 e-mail: posta@kraj-jihocesky.cz
KOMISNÍ: Krajský úřad - Jihočeský kraj, Ing. Věra Třísková		
Vyhodnocení vlivů Změny č. 10 Zásad územního rozvoje Jihočeského kraje na udržitelný rozvoj území		STUPEŇ: veřejné projednání
Podklad pro hodnocení kumulativních a synergických vlivů		MĚŘÍTKO: 1: 100 000
		DATUM: září 2024
		FÁZE / PARÉ: 6 jih