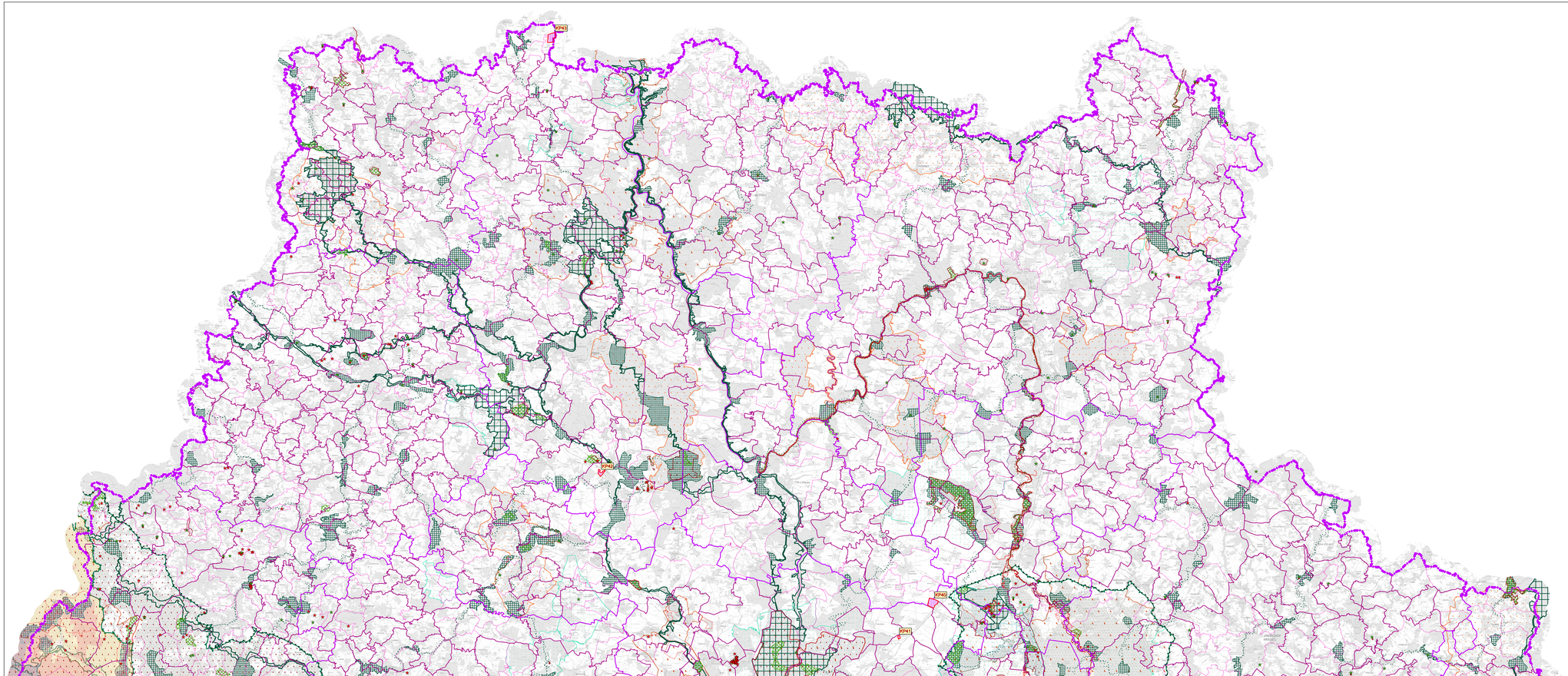

Podkladová data: Správní hranice © ČÚZK, 2023; Mapa ZTM50 © ČÚZK, 2023

JEVY INFORMATIVNÍ

Hranice územních jednotek

- hranice kraje
- hranice správ. obvodů obcí s rozšíř. působností
- hranice správního území obce
- hranice katastrálního území

JEVY SCHVALOVANÉ

Vymezení rozvojových ploch

- nový / změna — PP40 — plochy nadmístního významu pro výrobu a průmysl

JEVY INDIKATIVNÍ

- národní park
- zóna přírodní NP
- zóna přírodě blízká NP
- zóna soustředěné péče o přírodu NP
- zóna kulturní krajiny NP
- chráněná krajinná oblast
- I.zóna CHKO
- II.zóna CHKO
- III.zóna CHKO
- IV.zóna CHKO
- maloplošné ZCHÚ přírody > 25 ha
- maloplošné ZCHÚ přírody < 25 ha
- NATURA 2000 - ptačí oblast
- NATURA 2000 - evropsky významná lokalita > 25 ha
- NATURA 2000 - evropsky významná lokalita < 25 ha
- nadregionální biocentrum
- nadregionální biokoridor
- regionální biocentrum
- regionální biokoridor
- přírodní park
- krajinná památková zóna
- biosferická rezervace UNESCO
- lokalita výskytu zvláště chráněných druhů rostlin a živočichů > 25ha
- lokalita výskytu zvláště chráněných druhů rostlin a živočichů < 25ha
- mokřad mezinárodního významu dle Ramsarské úmluvy
- biotopy vybraných druhů savců - jádrové území

VYPRACOVAL:	Mgr. Alena Smrčková, PhD. Praha - Zbraslav, Zavar 110, PSČ 15800 IČO: 64786289	KONTROLOVAL / PŘEDKLÁDAL:	Mgr. Alena Smrčková, PhD. Smrčková	Jihočeský kraj © Zeměpis ateliéru 2022 Česká Budějovice tel. 608 226 111 e-mail: zeme@ateliery.cz
KONZULTOVAL:	Krajský úřad - Jihočeský kraj, Ing. Věra Třísková			ZÁKAZ: veškeré projektování
Vyhodnocení vlivů Změny č. 10 Zásad územního rozvoje Jihočeského kraje na udržitelný rozvoj území **Flóra, fauna, biologická rozmanitost a krajina**				MÉŘÍTKO: 1: 100 000 DATUM: září 2024 FÁZE / PARÉ: 3 NYVF