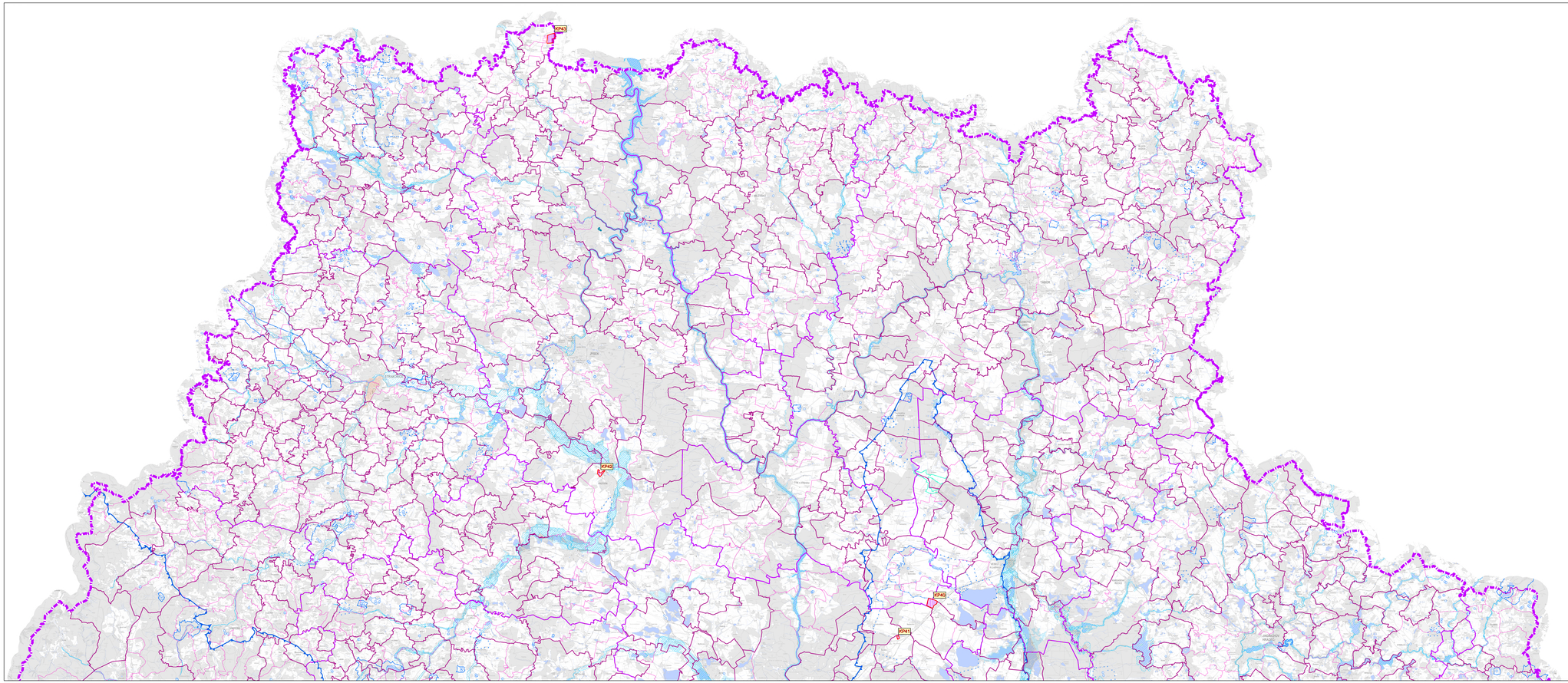

Podkladová data: Správní hranice © ČÚZK, 2023; Mapa ZTM50 © ČÚZK, 2023

JEVY INFORMATIVNÍ

Hranice územních jednotek

- hranice kraje
- hranice správ. obvodů obcí s rozšíř. působností
- hranice správního území obce
- hranice katastrálního území

JEVY SCHVALOVANÉ

Vymezení rozvojových ploch

- nový (změna) VP43 — plochy nadmístního významu pro výrobu a průmysl

JEVY INDIKATIVNÍ

- vodní plocha
- vodní tok
- chráněná oblast přirozené akumulace vod
- OPVZ I. stupně < 25 ha
- OPVZ I. stupně > 25 ha
- OPVZ II. stupně < 25 ha
- OPVZ II. stupně > 25 ha
- OPVZ 2a. stupně < 25 ha
- OPVZ 2a. stupně > 25 ha
- OPVZ 2b. stupně < 25 ha
- OPVZ 2b. stupně > 25 ha
- OPVZ III. a nerozliš. stupně < 25 ha
- OPVZ III. a nerozliš. stupně > 25 ha
- OPPLZ I. stupně < 25 ha
- OPPLZ I. stupně > 25 ha
- OPPLZ II. stupně
- zdroj peleodlidů
- záplavové území Q_{100}
- území zvláštní povodně pod vodním dílem
- vysoké riziko ohrožení povodní

S

VYPRACOVAL:	Mgr. Alena Smrčková, PhD. Praha - Zbraslav, Zavr 1159, PSČ 15800 IČO: 64766389	KONTROLOVAL / SCHVALOVAL:	Mgr. Alena Smrčková, PhD.
POROVNATEL:	Krajský úřad - Jihočeský kraj, Ing. Věra Třísková		Jihočeský kraj U Zimního stadionu 1952/2 České Budějovice tel. 386 720 111 e-mail: info@kraj-jihocesky.cz
Vyhodnocení vlivů Změny č. 10 Zásad územního rozvoje Jihočeského kraje na udržitelný rozvoj území **Povrchové a podzemní vody**			ZÁPIS: veřejné projednání MĚŘÍTKO: 1: 100 000 DATUM: září 2024 PŘÍLOHA TEXTU: 2 - NTVZ